



ふれあい交流室 イベントカレンダー



2024年

日 月 火 水 木 金 土

<p>早寝早起き、朝ご飯をしっかりと摂った規則正しい生活リズムを整えていきましょう。 外出時は帽子を被り水分補給はこまめに取ってくださいね。</p>						
				1 絵本の読み聞かせ	2 水あそび	3
4 休館日	5	6	7 健康・介護相談 水あそび	8 絵本の読み聞かせ 子どもの発達相談室 申込開始	9 水あそび	10
11 休館日	12	13 ふれあいタイム	14 アッスルタイム (水あそび)	15	16	17
18 休館日	19 休館日	20	21 健康・介護相談 水あそび	22 絵本の読み聞かせ	23 水あそび	24
25 休館日	26 色イロリトミック 申込開始	27 ふれあいタイム	28 水あそび アッスルタイム (水あそび)	29 絵本の読み聞かせ	30 水あそび	31

**8/2(金)・8/7(水)・8/9(金)・8/21(水)
8/23(金)・8/28(水)・8/30(金) 開催**

水あそび10:00～11:00 天候により中止になる場合があります。

5階ふれあい交流室の入室受付後、水あそび名簿にお名前をご記入ください。

- 水あそびはスプリンクラーの水です。
- 水あそびの服装は自由です。
- オムツが取れていないお子様は、水あそび用のオムツを着用。

水あそびの注意事項は裏面を確認してください。

**8/26(月) 9:30～
申込開始(先着)** **申込制**

色イロリトミック
講師：峯松由貴さん
申込QRコードよりお申込みください。
申込にはふれあい交流室の利用者カードが必要です。

9月2日(月)10:30～ 受付10:00
場所：4階多目的ホール 対象：0歳～未就園児 定員：15組

色イロリトミック申込QRコード

8/8(木) 9:30～申込開始(先着) **申込制** 次回開催予定 令和7年1月22日(水)

子どもの発達相談室② 令和6年9月27日(金) 10:00～11:30

場所：5階ふれあい交流室 定員：10組
対象：未就学児の親子、内容に関心のある方、大人のみ参加も可
内容：情報交換や交流 など
協力：特定非営利活動法人こころのまま
特別支援学校や支援学級の児童・生徒・卒業生のお母さんが中心となりアートや地域交流を通じて子どもたちの仕事・役割・居場所作りをしている法人です。

子どもの発達相談室 申込QRコード

<https://kokorononama.jp>

8/18(日) 開催 **申込みは終了しています**

おまつり広場

8/25(日) 開催 **申込みは終了しています**

小学生イベント

8/14(水)・8/28(水) 開催

アッスルタイム / アスルクラロ沼津
申込不要(入室には制限あり) 何歳でも
13:30～16:00、場所：5階ふれあい交流室
水あそびの注意事項は裏面を確認してください。
J3アスルクラロ沼津の選手がスタッフとして来ています。15:00～ボール遊びなどをします。

8/13(火)・8/27(火) 開催

ふれあいタイム
申込不要(入室には制限あり)
何歳でも、11:00～
場所：5階ふれあい交流室
親子でふれあい遊びなどを行います。

**8/1(木)・8/8(木)
8/22(木)・8/29(木) 開催**

絵本の読み聞かせ / いろいろぼうしさん
申込不要(入室には制限あり)
何歳でも、11:00～、場所：5階ふれあい交流室
ボランティアのいろいろぼうしさんが絵本の読み聞かせをしてくれます。

8/7(水)・8/21(水) 開催

健康・介護相談 / 看護師、保健師
10:00～12:00(祝日はお休み)
場所：2階健康診断コーナー
お子さんの体重、身長測定をしています。子どもや自身の健康について、お気軽にご相談ください。

日頃よりご理解とご協力をいただきまして心より感謝いたします。
状況により内容変更となる場合があります。予めご了承ください。
またイベント開催中止の場合は決定次第、館内掲示およびサンウェルぬまづのホームページで発表いたしますのでご確認ください。





ふれあい交流室 ご利用のご案内

ふれあい交流室の利用は1日(午前か午後)1回です 午前の部 9:30~11:30 午後の部 13:30~16:00

- ・午前または午後 どちらか1回のご利用に限ります。
- ・ご利用人数は、午前・午後共に各20組程度です。
状況により、入室できない場合があります。予めご了承ください。
- ・2階図書コーナーや3階「乳幼児休憩スペース」でお待ちいただけます。



感染症対策にご協力ください

マスクをせずに咳をしている方へ、お声をかけさせていただく場合があります。
風邪の症状等で薬を服用中の方や、発熱・鼻水・咳などの症状がある場合は
体調がよくなってからご利用ください。

お子様の通学・通園先が休校・休園などの場合は学校や園の意向に合わせてください

- インフルエンザ等の感染症による学級閉鎖
- 災害や天候による休校・休園

入室時のお願い 皆様が気持ちよくご利用いただけるようご協力をお願いします。

ふれあい交流室に裸足で来た場合、入室時に足裏を拭いてください。靴下を着用される場合は、必要ありません。
消毒後のペーパーは、裸足の足拭き用ゴミ箱へ捨ててください。
ペーパーに消毒液をしみこませて足裏を拭いてください。

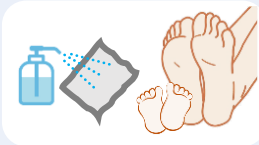

水あそびの注意事項

- 水あそびはスプリンクラーの水です。
- プールは芝生の管理上 設置できません。ご了承ください。
- 水あそびの道具は用意があります。持ち込みはできません。
- **熱中症にならないようこまめな休憩と水分補給を行ってください。**
- 着替えはデッキの上をお願いします。
- 水あそびの服装は自由です。サンダル等着用可。
- オムツが取れていないお子様は、水あそび用のオムツを着用してください。



十分な睡眠がとれていますか？



食欲はありますか？



朝食後の排便はどうですか？



熱はありませんか？

ご相談ください 健康・介護相談 看護婦、保健師

第1・3水曜日の10:00~12:00(祝日はお休み)
場所:2階健康診断コーナー
お子さんの体重、身長測定をしています。
子どもや自身の健康について、お気軽にご相談ください。

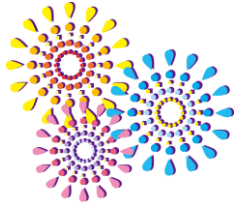

気軽にお声がけください 育児相談

日々の子育てに関して 困っていること
気になっていることはありませんか？
気軽にお声がけください。 保育士と一緒に考えてみましょう。
受付時間 9:30~16:00
電話でも受け付けています。 ☎055-922-1501(ふれあい交流室直通)



おやつやお食事には3階 乳幼児休憩スペースをご利用ください

午前 9:00~12:00 (ふれあい交流室は水分補給のみ可)
午後 13:30~16:30
夜間 17:30~20:30(中学生以下は19:00まで)

ミルク用のお湯のご用意があります 職員までお声がけください



ふれあい交流室のお知らせは ホームページやX(旧Twitter)をご活用ください

ふれあい交流室
ホームページ



ふれあい交流室
X(旧Twitter)



ふれあい交流室からのお知らせや
イベント申込みの案内をしています

イベントの開催情報など
さまざまな情報を発信しています

(福)沼津市社会福祉協議会
サンウェルぬまづ ふれあい交流室
☎055-922-1501(直通)

